Mukjizat Menangkap Ikan

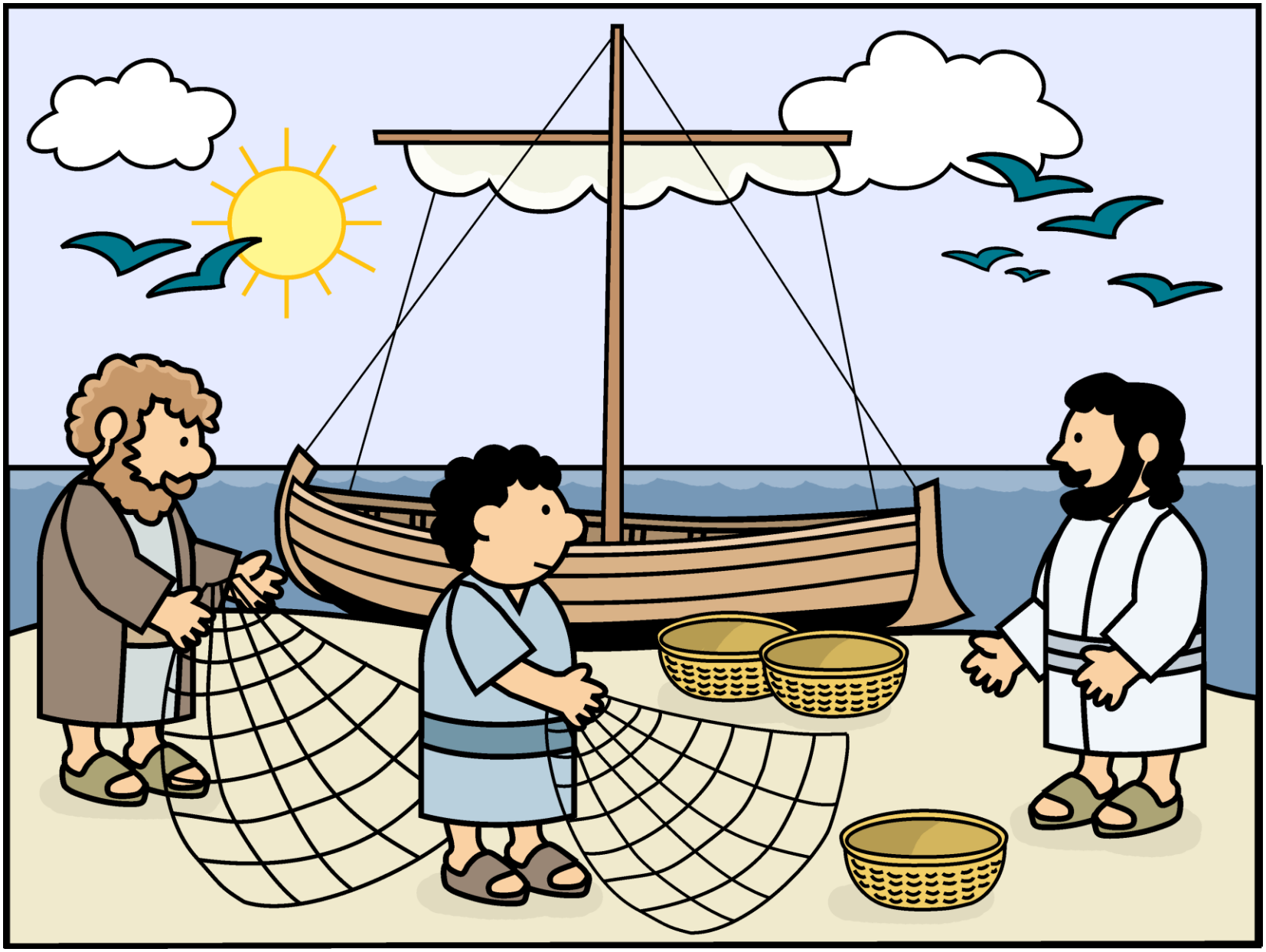

Ketika Yesus sedang berjalan di pantai Danau Galilea, Ia melihat dua nelayan, yaitu Simon (yang dinamai juga Petrus) dengan adiknya, Andreas. Mereka sedang mencuci jala mereka.

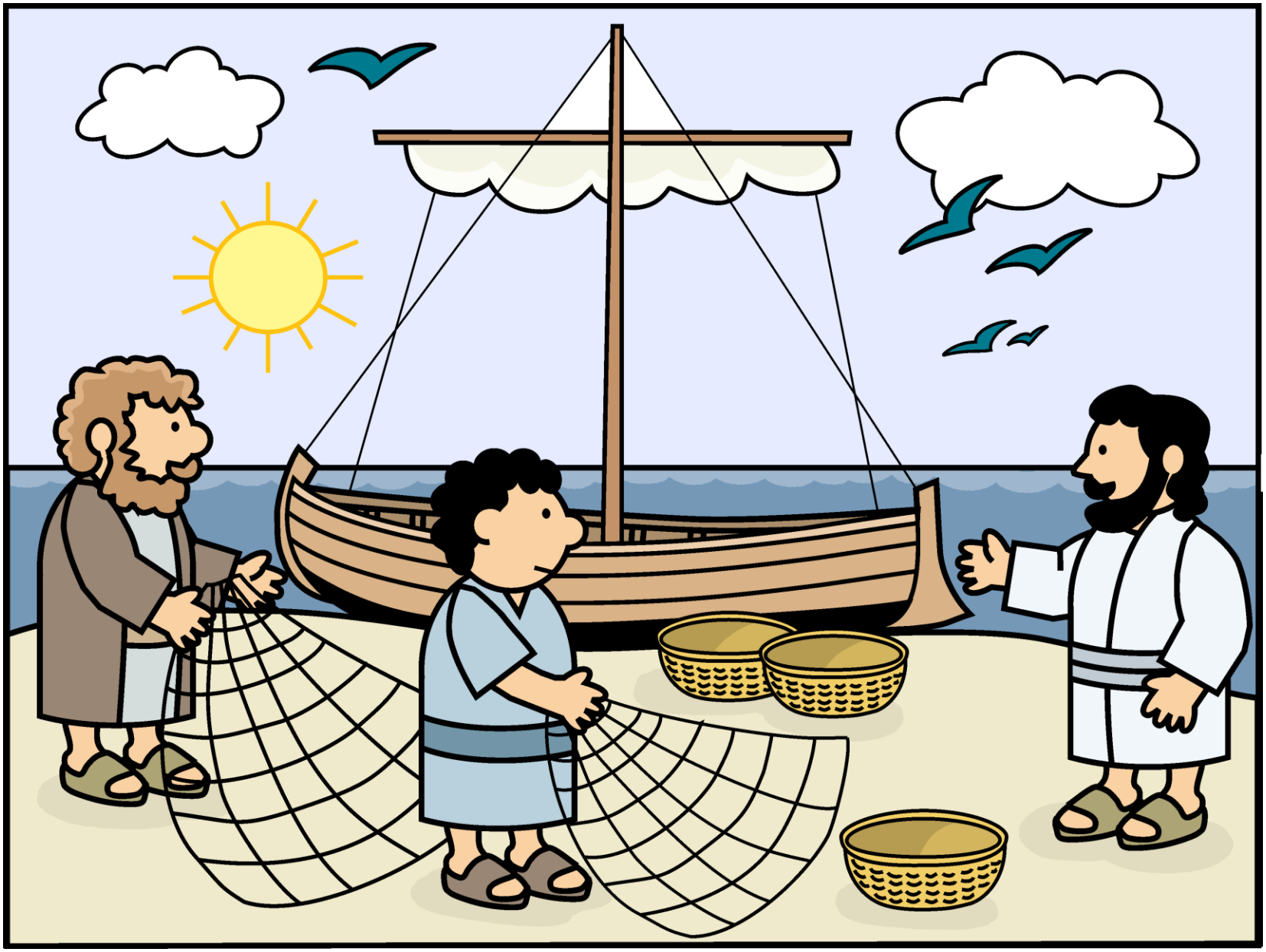

Yesus berkata kepada Simon, “Berdayunglah ke tempat yang dalam, dan tebarkan jalamu untuk menangkap ikan.”

“Bapak Guru,” jawab Simon, “sepanjang malam kami bekerja keras, namun tidak menangkap apa-apa! Tetapi karena Bapak suruh, baiklah; saya akan menebarkan jala lagi.”

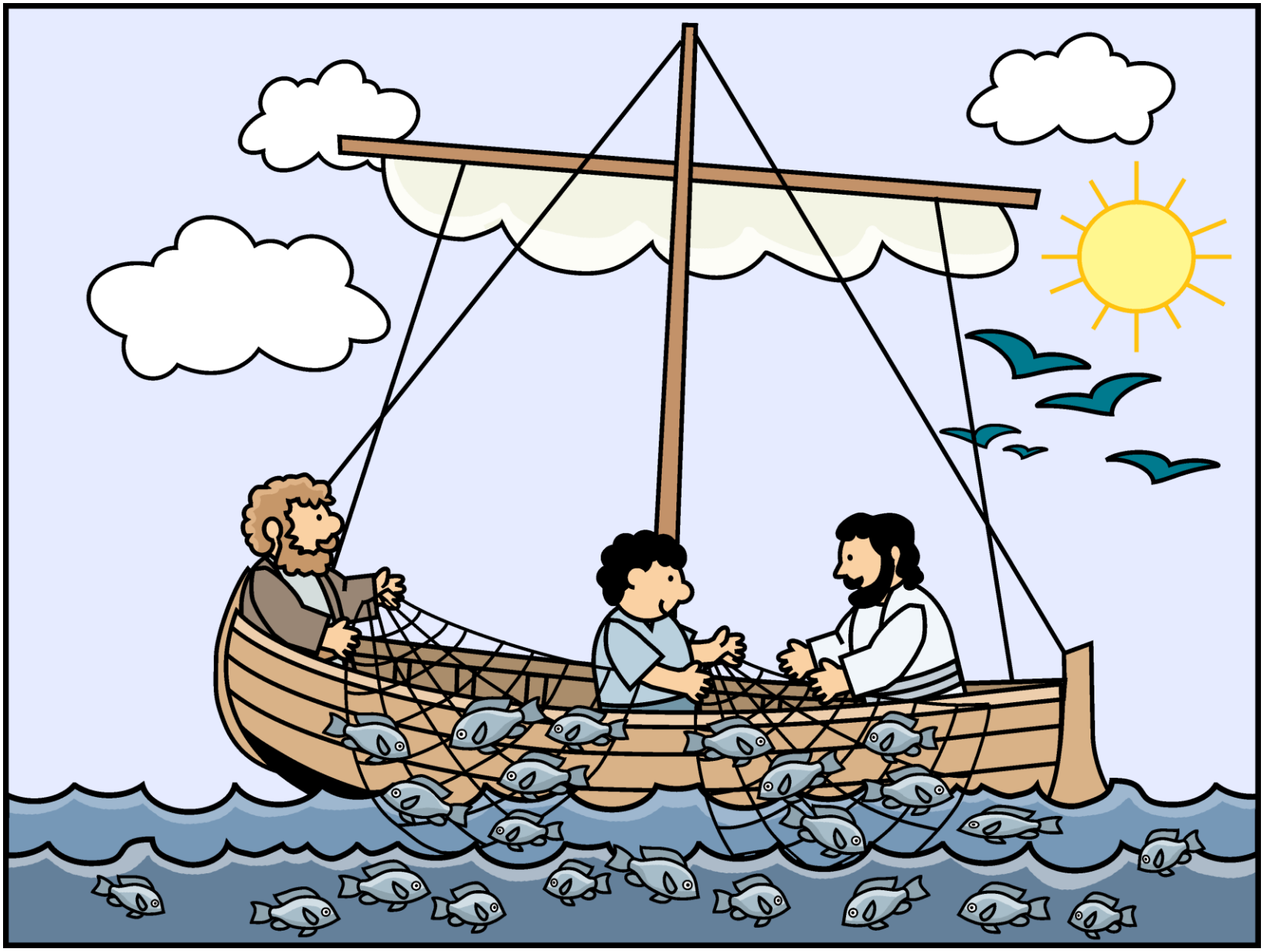

Sesudah mereka melakukan itu, mereka mendapat begitu banyak ikan sampai jala mereka mulai robek!

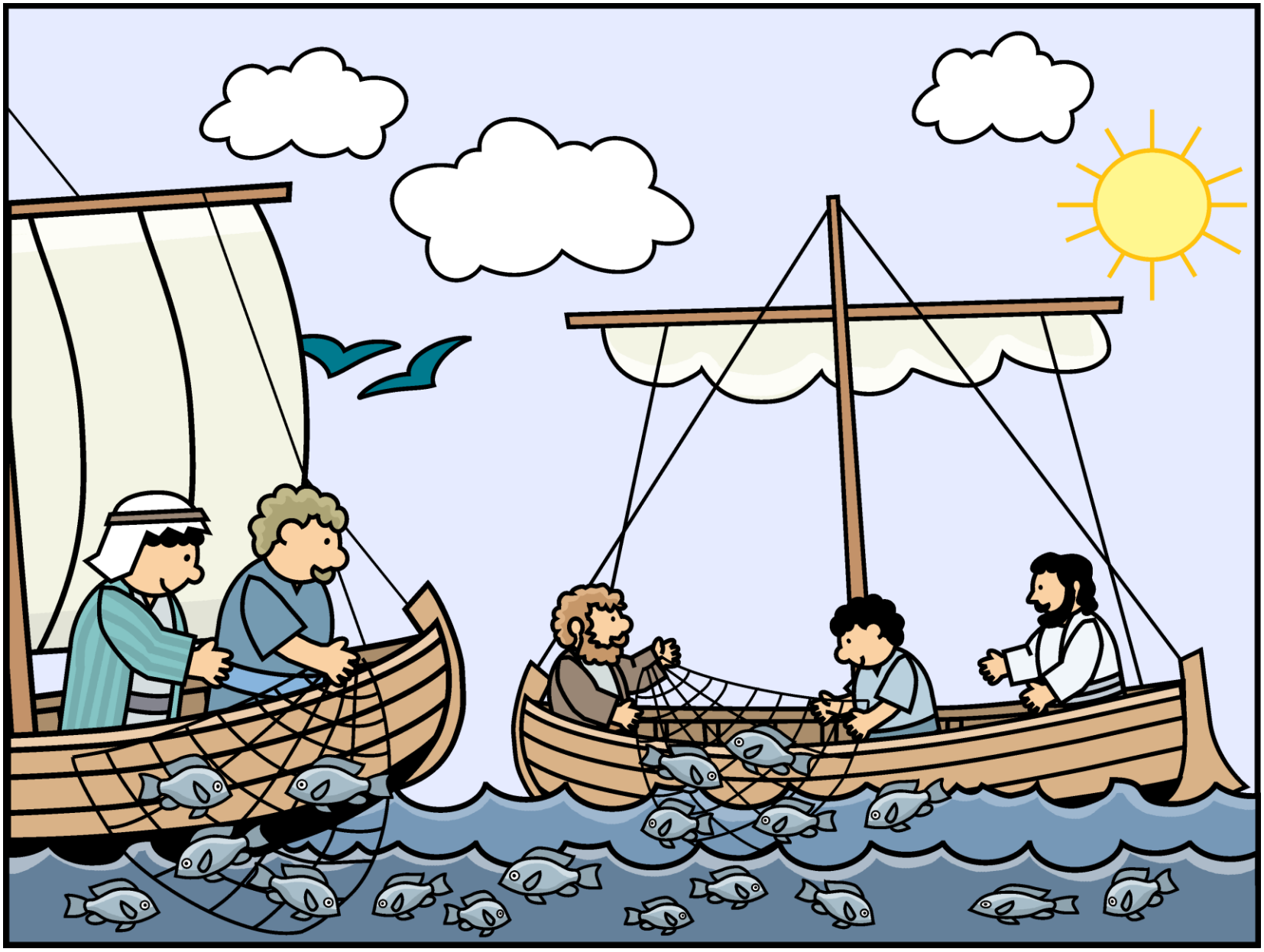

Sebab itu mereka minta tolong kepada teman-teman mereka di perahu yang lain. Teman-teman mereka itu datang lalu mereka bersama-sama mengisi kedua perahu itu penuh dengan ikan sampai perahu-perahu itu hampir tenggelam.

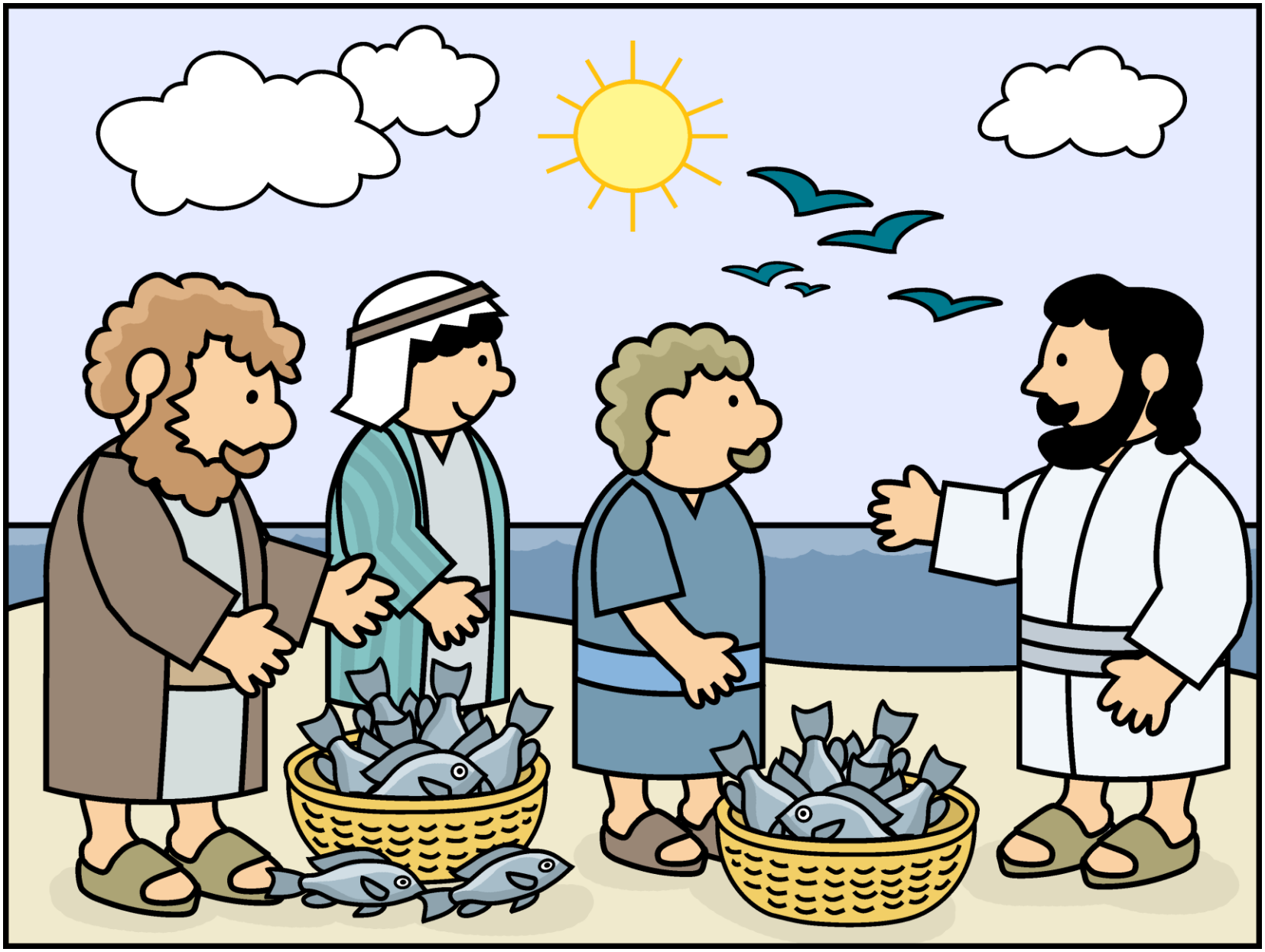

Yesus berkata kepada Simon, “Jangan takut! Mulai sekarang Aku akan mengajar engkau menjala manusia, bukan ikan.”

Simon dan teman-temannya menarik perahu-perahu itu ke pantai, kemudian meninggalkan semuanya, lalu mengikuti Yesus.

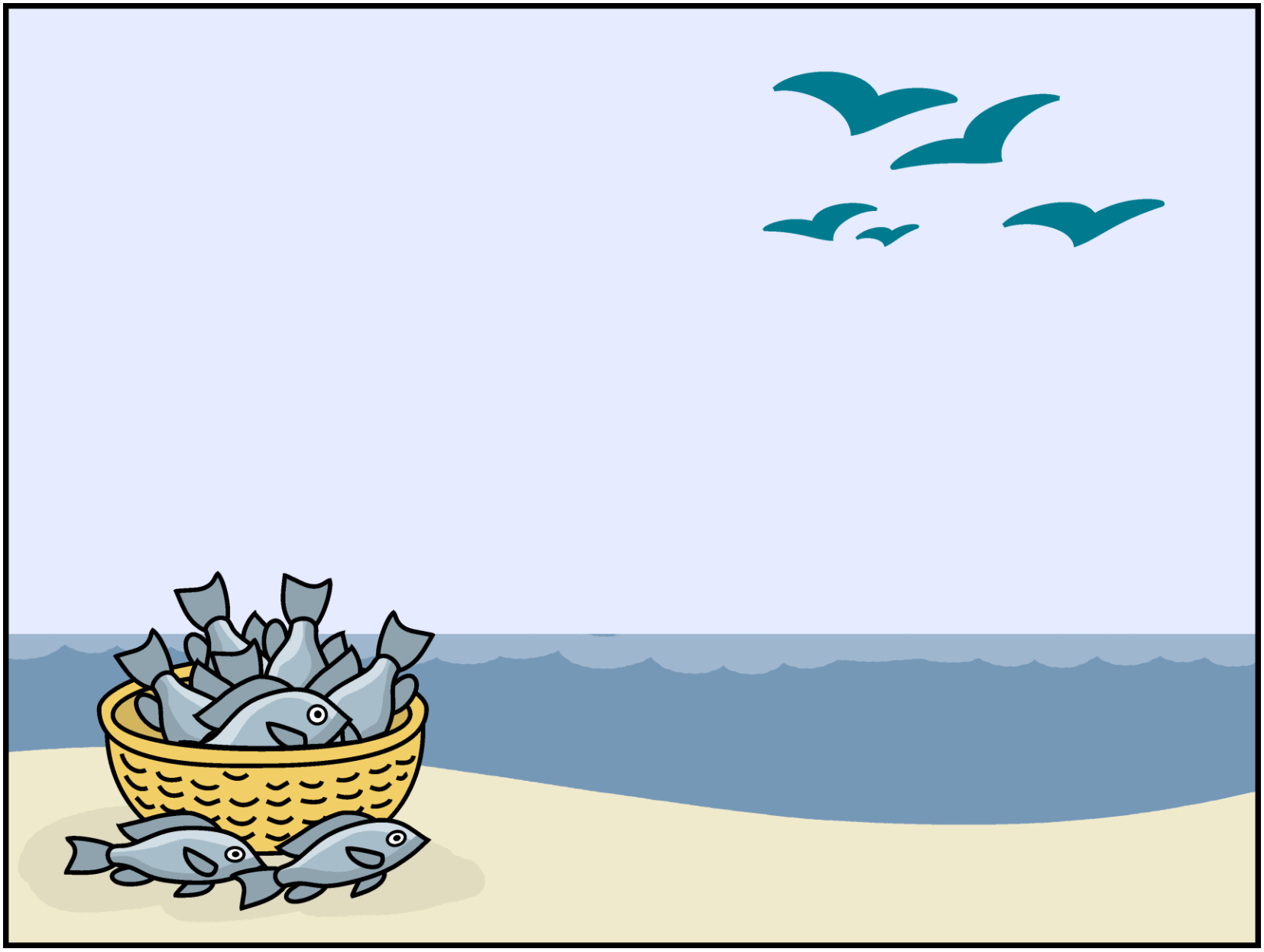

Illustrations by Didier Martin. Adapted from My Wonder Studio. Featured on www.freekidstories.org